

A View of the Veal Industry - Coup d'oeil sur le secteur du veau
CANADA
Quebec Live Auction \$/100 lb / Encan vivant du Québec \$/100 lb
Week / semaine: 2008/11/29
Dairy calves / Veaux laitiers

	This year / Cette année				Last year / L'année précédente				Volume (To date / à ce jour)		
	Volume	Average / Moyenne	Range / Marge		Volume	Average / Moyenne	Range / Marge		2008	2007	% chg
Male - Mâle											
Good / Bon 90 - 120	1,006	107.00	91.00	120.00	990	129.00	120.00	138.00	45,346	47,104	-3.7
Good / Bon 121 - 140	201	110.00	92.00	130.00	188	127.00	120.00	135.00	10,962	10,661	2.8
Average / Moyen 90 - 140 lb	402	83.00	65.00	100.00	694	111.00	90.00	130.00	25,161	28,245	-10.9
Miscellaneous - All weights / Divers - Tous poids	569	39.00	10.00	75.00	586	60.00	1.00	106.00	24,011	25,899	-7.3
Female - Femelle											
Good / Bonne 90 - 120 lb	57	176.00	120.00	360.00	150	273.00	150.00	400.00	7,429	5,958	24.7
A2 Grain fed veal calves / Veaux de grain A2											
(\$/100 lb Hide off / sans peau) 596 lb live (325-353 lb hide off) / 596 lb vivant (325-353 lb sans peau)	1658	191.40	n/a	n/d	1188	180.50	180.00	182.00	60,219	54,431	10.6

Ontario Live Auction \$/100 lb/ Encan vivant de l'Ontario \$/100 lb
Week / semaine: 2008/11/29

	This year / Cette année				Last year / L'année précédente				Volume (To date / à ce jour)		
	Volume	Average / Moyenne	Range / Marge		Volume	Average / Moyenne	Range / Marge		2008	2007	% chg
+ 600 lbs	616	99.80	86.58	112.43	627	88.83	76.04	100.10	29,836	32,315	-7.7
451 - 600 lbs	115	85.59	74.10	97.11	47	77.10	64.13	89.24	2,407	2,305	4.4
301 - 450 lbs	57	88.89	68.69	112.89	39	85.80	60.10	107.00	1,440	1,521	-5.3
126 - 300 lbs	142	76.55	47.80	102.24	118	97.24	70.77	118.15	7,444	6,725	10.7
- 125 lbs	819	85.99	53.21	112.91	645	106.03	74.15	122.56	37,750	36,184	4.3

Week / semaine: 2008/11/29
Federally Inspected / Inspection fédérale
**Carcass Weight /
Poids de carcasse**
Slaughter / Abattage

	(week / semaine)			(To date / à ce jour)			(January-July / janvier-juillet)		
	2008	2007	% chg	2008	2007	% chg	2008	2007	% chg
Western Prov. de l'Ouest	46	31	48.4	1,701	4,756	-64.2	267.9	302.6	-11.5
Ontario	255	212	20.3	12,084	9,820	23.1	345.8	348.9	-0.9
Québec	5,100	4,962	2.8	219,559	222,488	-1.3	298.9	302.8	-1.3
Canada	5,401	5,205	3.8	233,344	237,064	-1.6	300.2	303.2	-1.0

Meat Exports / Exportations de viande

(To date / à ce jour): 2008/09/30	2008	2007	% chg	
(Tonnes)				
United States / Etats-Unis	4,482	4,502	-0.4	
Japan / Japon	8	-		
Mexico / Mexique	-	-		
Korea / Corée	-	-		
Other / Autre	83	17	388.2	
Total	4,573	4,519		

Meat Imports / Importations de viande

Week/Semaine: November 22/le 22 novembre 2008	2008	2007	% chg	
(Tonnes)				
United States / Etats-Unis	703	753	-6.6	
Australia / Australie	1,098	1,484	-26.0	
New Zealand / Nouvelle Zélande	198	437	-54.7	
Other	-	-		
Total	1,999	2,674	-25.2	

Source: Statistics Canada

UNITED STATES / ETATS-UNIS
Week / semaine: 2008/11/29
Number Slaughter / Nombre d'abattage

	(week / semaine)			(To date / à ce jour)		
	2008	2007	% chg	2008	2007	% chg
Special-fed (Nature, Milk-fed) / Nourris au lait ou nature						
North East / Nord Est	2,836	4,172	-32.0	181,970	231,900	-21.5
North Central / Nord Central	3,673	3,496	5.1	192,788	163,189	18.1
Total	6,509	7,668	-15.1	374,758	395,089	-5.1
Other Calf / Autre veau	10,491	6,220	68.7	476,148	289,135	64.7
Total	17,000	13,888	22.4	850,906	684,224	24.4

Production (000 lb)

Calves & Veal / Veau	2.3	2.3	0.0	126.6	124.3	1.9
Liveweight / Poids sur pied	238	282	-15.6			
Dressed Weight / Poids habillé	140	169	-17.2			

U.S. Wholesale Price / Prix de gros Américain

\$/cwt / \$ par 100 livres	Simple avg/ Moy. simple		
	Range / Marge		
307 Rack, Ribeye, Boneless / Carré, Faux filet, Désossé	1,875.00	1,750.00	2,000.00
332 Loin, Trimmed 4 x 4 / Longe parée 4 X 4	497.50	470.00	525.00
1336 Leg Slice, Retail / Cuisseau tranché	687.50	675.00	700.00
1312 Osso Buco, Fore Shank / Jarret avant	537.50	500.00	575.00
Shoulder Clod, chuck / Pointe d'épaule	412.50	375.00	450.00

Replacement Holstein Bull calves / Bouvillons de remplacement Holstein

Madison, Wisconsin	Range / Marge	
85 -100 lbs	30.00	75.00
100 -120 lbs	35.00	85.00
120 -140 lbs	45.00	95.00

**Veal carcass, Special Fed (Hide off, Composite 255- 315 lbs) /
Carcasse de veau, nourris spécial (sans peau, 255-315 lb)**

\$/cwt / \$ par 100 livres	Average/Moyenne		Range / Marge	
		267.15	240.00	280.00

Source: Fédération des producteurs de bovins du Québec, Ontario Cattlemen's Association, USDA

Prepared by: Red Meat Section, Agriculture and Agri-Food Canada

Contact: Patti Negrave (613) 773-0226 negravep@agr.gc.ca

Website: www.agr.gc.ca/redmeat

Préparé par: Section de la viande rouge, Agriculture et Agroalimentaire Canada

Contact: Patti Negrave (613) 773-0226 negravep@agr.gc.ca

Site internet: www.agr.gc.ca/redmeat



Agriculture and
Agri-Food Canada

Agriculture et
Agroalimentaire Canada

Year To Date for the Week Ending November 29, 2008 / Total à ce jour pour la semaine se terminant le 29 novembre 2008

2007-2008 SLAUGHTER CALF PRICES
(Ontario 125 lbs and less, Québec male - good 90 to 120 lbs)

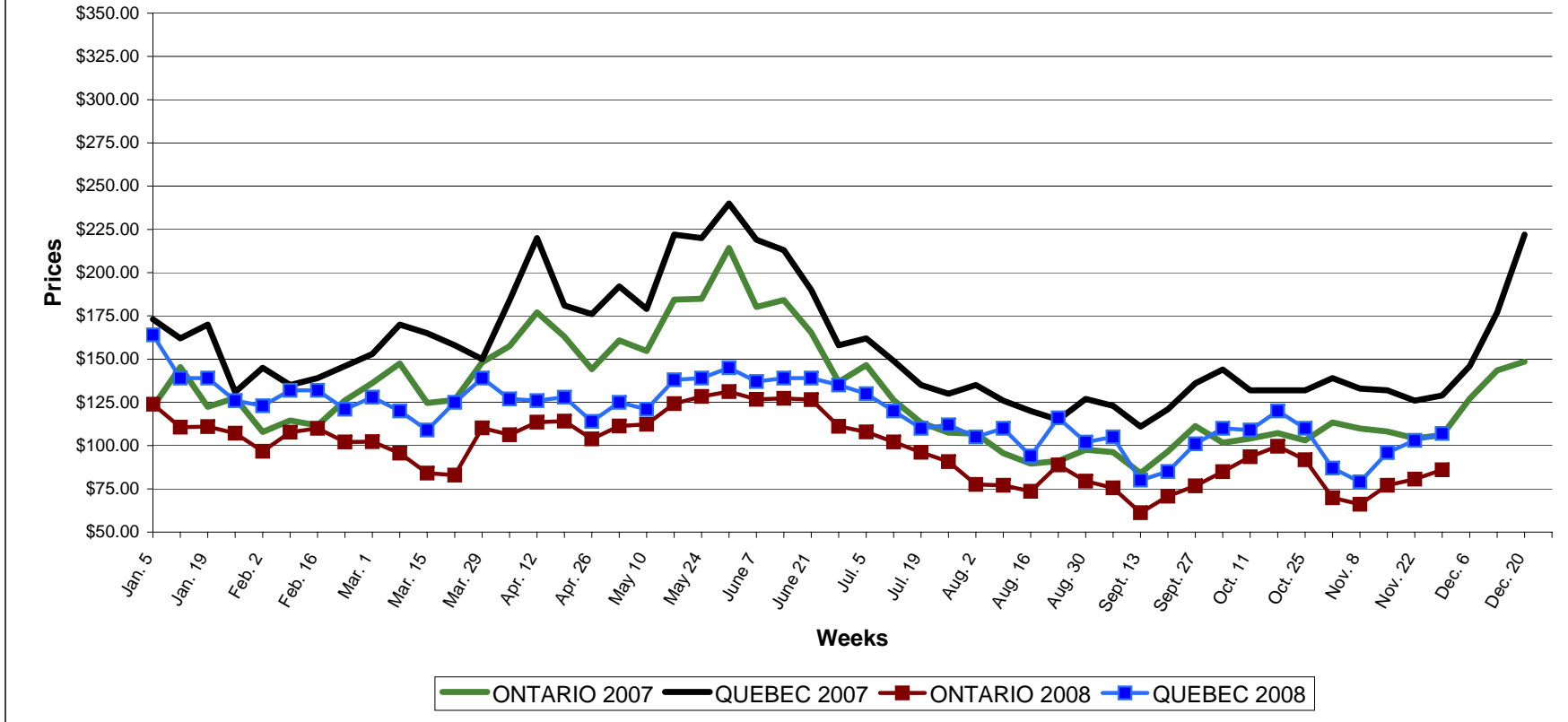

Prepared by: Red Meat Section, Agriculture and Agri-Food Canada
 Contact: Patti Negrave (613) 773-0226 negravep@agr.gc.ca
 Website: www.agr.gc.ca/redmeat

Préparé par: Section de la viande rouge, Agriculture et Agroalimentaire Canada
 Contact: Patti Negrave (613) 773-0226 negravep@agr.gc.ca
 Site internet: www.agr.gc.ca/redmeat