



A View of the Veal Industry - Coup d'oeil sur le secteur du veau

CANADA

Quebec Live Auction \$/100 lb / Encan vivant du Québec \$/100 lb

Week / semaine: 2009/01/03

Dairy calves / Veaux laitiers

	This year / Cette année				Last year / L'année précédente				Volume (To date / à ce jour)			
	Volume	Average / Moyenne	Range / Marge		Volume	Average / Moyenne	Range / Marge		2008	2007	% chg	
Male - Mâle												
Good / Bon 90 - 120	561	120.00	108.00	130.00	563	171.00	160.00	181.00	49,954	51,257	-2.5	
Good / Bon 121 - 140	138	123.00	106.00	135.00	122	164.00	148.00	177.00	11,857	11,530	2.8	
Average / Moyen 90 - 140 lb	325	95.00	80.00	115.00	464	140.00	120.00	160.00	26,959	30,390	-11.3	
Miscellaneous - All weights / Divers - Tous poids	360	43.00	15.00	100.00	167	93.00	50.00	150.00	26,179	27,585	-5.1	
Female - Femelle												
Good / Bonne 90 - 120 lb	50	216.00	180.00	285.00	81	507.00	400.00	585.00	7,778	6,538	19.0	
A2 Grain fed veal calves / Veaux de grain A2												
(\$/100 lb Hide off / sans peau) 596 lb live (325-353 lb hide off) / 596 lb vivant (325-353 lb sans peau)	1806	167.38	n/a	n/d	934	179.80	170.00	181.50	68,575	59,017	16.2	

Ontario Live Auction \$/100 lb/ Encan vivant de l'Ontario \$/100 lb

Week / semaine: 2009/01/03

	This year / Cette année				Last year / L'année précédente				Volume (To date / à ce jour)		
	Volume	Average / Moyenne	Range / Marge		Volume	Average / Moyenne	Range / Marge		2008	2007	% chg
+ 600 lbs	323	110.66	98.06	123.35	245	86.68	73.72	100.05	31,956	34,455	-7.3
451 - 600 lbs	31	89.51	69.52	104.66	18	70.69	57.89	80.72	2,682	2,516	6.6
301 - 450 lbs	13	85.54	76.62	92.31	9	72.85	45.89	87.11	1,591	1,641	-3.0
126 - 300 lbs	117	85.34	63.38	110.85	41	111.65	72.00	155.00	8,025	7,118	12.7
- 125 lbs	677	93.84	58.01	117.24	377	115.00	82.00	165.00	41,547	38,859	6.9

Week / semaine: 2009/01/03

Federally Inspected / Inspection fédérale

Carcass Weight / Poids de carcasse

Slaughter / Abattage

	(week / semaine)			(To date / à ce jour)			(January-July / janvier-juillet)		
	2008	2007	% chg	2008	2007	% chg	2008	2007	% chg
Western Prov. de l'Ouest	21	40	-47.5	1,844	4,871	-62.1	267.9	302.6	-11.5
Ontario	226	150	50.7	13,149	10,604	24.0	345.8	348.9	-0.9
Québec	2,790	3,427	-18.6	240,395	240,311	0.0	298.9	302.8	-1.3
Canada	3,037	3,617	-16.0	255,388	255,786	-0.2	300.2	303.2	-1.0

Meat Exports / Exportations de viande

(To date / à ce jour): 2008/10/31	2008	2007	% chg
(Tonnes)			
United States / Etats-Unis	4,866	5,084	-4.3
Japan / Japon	18	-	
Mexico / Mexique	-	-	
Korea / Corée	-	-	
Other / Autre	83	18	361.1
Total	4,967	5,102	

Meat Imports / Importations de viande

Week/Semaine: December 20/le 20 déc 2008	2008	2007	% chg
(Tonnes)			
United States / Etats-Unis	808	810	-0.2
Australia / Australie	1,308	1,564	-16.4
New Zealand / Nouvelle Zélande	198	437	-54.7
Other	-	-	
Total	2,314	2,811	-17.7

Source: Statistics Canada

UNITED STATES / ETATS-UNIS

Week / semaine: 2008/12/27

Special-fed (Nature, Milk-fed) /
Nourris au lait ou nature

	Number Slaughter / Nombre d'abattage (week / semaine)			Number Slaughter / Nombre d'abattage (To date / à ce jour)		
	2008	2007	% chg	2008	2007	% chg
North East / Nord Est	3,279	3,346	-2.0	196,100	249,755	-21.5
North Central / Nord Central	3,001	3,009	-0.3	208,618	176,508	18.2
Total	6,280	6,355	-1.2	404,718	426,263	-5.1
Other Calf / Autre veau	13,720	9,442	45.3	510,385	302,863	68.5
Total	20,000	15,797	26.6	915,103	729,126	25.5

Production (000 lb)

Calves & Veal / Veau	2.3	2.7	-14.8	137.8	134.0	2.8
Liveweight / Poids sur pied	235	263	-10.6			
Dressed Weight / Poids habillé	138	158	-12.7			

U.S. Wholesale Price / Prix de gros Américain - Dec. 30/08

\$/cwt / \$ par 100 livres	Simple avg/ Moy. simple		
	Range / Marge		
307 Rack, Ribeye, Boneless / Carré, Faux filet, Désossé	1,847.50	1,695.00	2,000.00
332 Loin, Trimmed 4 x 4 / Longe parée 4 X 4	510.00	420.00	600.00
1336 Leg Slice, Retail / Cuisseau tranché	760.00	645.00	875.00
1312 Osso Buco, Fore Shank / Jarret avant	512.50	450.00	575.00
Shoulder Clod, chuck / Pointe d'épaule	387.50	325.00	450.00

Replacement Holstein Bull calves / Bouvillons de remplacement Holstein

Madison, Wisconsin	Range / Marge	
85 -100 lbs	20.00	70.00
100 -120 lbs	30.00	80.00
120 -140 lbs	40.00	80.00

**Veal carcass, Special Fed (Hide off, Composite 255- 315 lbs) /
Carcasse de veau, nourris spécial (sans peau, 255-315 lb)**

\$/cwt / \$ par 100 livres	Average/Moyenne		Range / Marge	
	253.36	210.00	265.00	

Source: Fédération des producteurs de bovins du Québec, Ontario Cattlemen's Association, USDA

Prepared by: Red Meat Section, Agriculture and Agri-Food Canada

Contact: Patti Negrave (613) 773-0226 negravep@agr.gc.ca

Website: www.agr.gc.ca/redmeat

Préparé par: Section de la viande rouge, Agriculture et Agroalimentaire Canada

Contact: Patti Negrave (613) 773-0226 negravep@agr.gc.ca

Site internet: www.agr.gc.ca/redmeat



Agriculture and
Agri-Food Canada

Agriculture et
Agroalimentaire Canada

Year To Date for the Week Ending January 3, 2009 / Total à ce jour pour la semaine se terminant le 3 janvier 2009

2007-2008 SLAUGHTER CALF PRICES
(Ontario 125 lbs and less, Québec male - good 90 to 120 lbs)

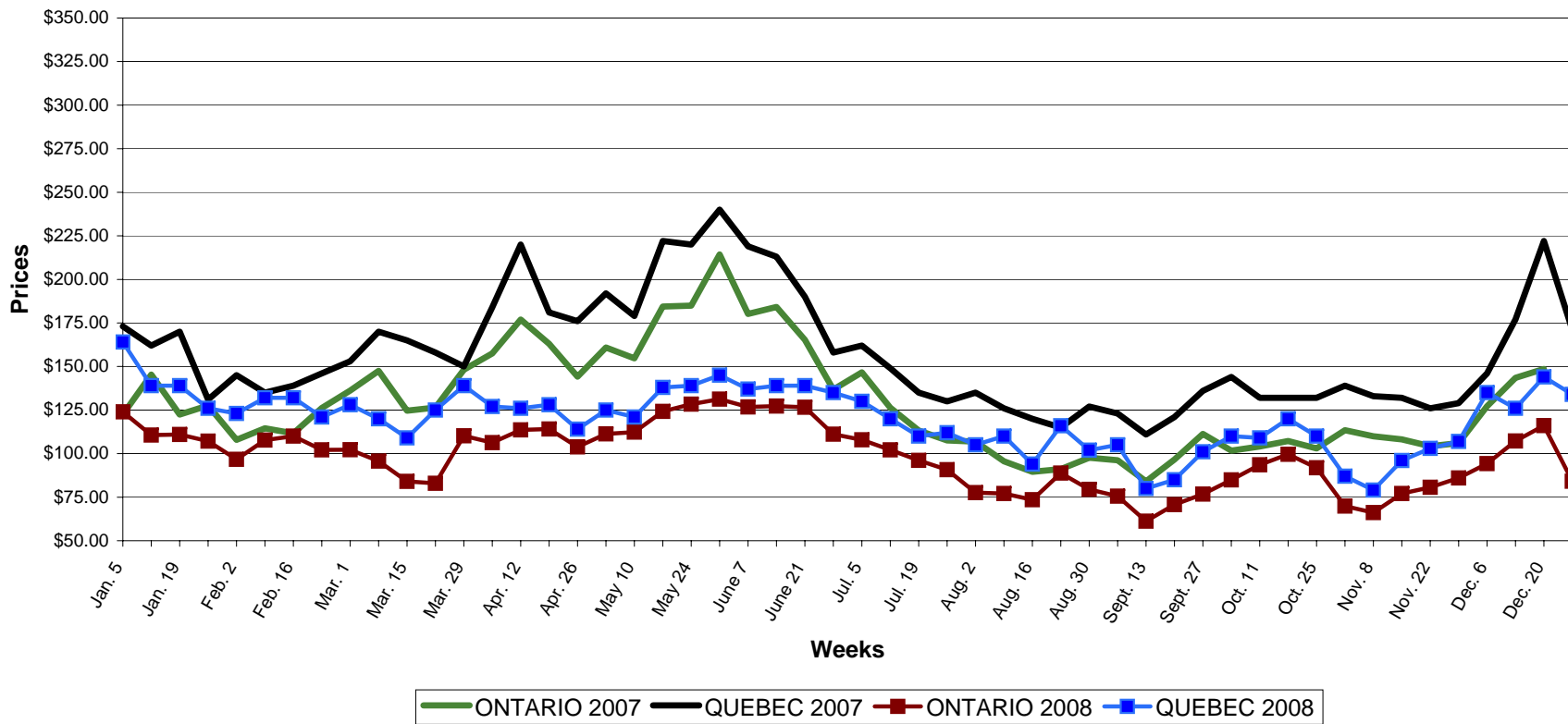

Prepared by: Red Meat Section, Agriculture and Agri-Food Canada
 Contact: Patti Negrave (613) 773-0226 negravep@agr.gc.ca
 Website: www.agr.gc.ca/redmeat

Préparé par: Section de la viande rouge, Agriculture et Agroalimentaire Canada
 Contact: Patti Negrave (613) 773-0226 negravep@agr.gc.ca
 Site internet: www.agr.gc.ca/redmeat