

A View of the Veal Industry - Coup d'oeil sur le secteur du veau

CANADA

Quebec Live Auction \$/100 lb / Encan vivant du Québec \$/100 lb

Week / semaine: 2009/05/02

Dairy calves / Veaux laitiers

	This year / Cette année				Last year / L'année précédente				Volume (To date / à ce jour)			
	Volume	Average / Moyenne	Range / Marge		Volume	Average / Moyenne	Range / Marge		2009	2008	% chg	
Male - Mâle												
Good / Bon 90 - 120	928	131.00	118.00	145.00	924	114.00	105.00	120.00	14,851	16,624	-10.7	
Good / Bon 121 - 140	228	128.00	114.00	140.00	264	117.00	105.00	125.00	3,991	4,486	-11.0	
Average / Moyen 90 - 140 lb	399	106.00	80.00	122.00	618	102.00	80.00	116.00	7,749	10,004	-22.5	
Miscellaneous - All weights / Divers - Tous poids	300	53.00	15.00	100.00	376	58.00	20.00	100.00	7,021	8,360	-16.0	
Female - Femelle												
Good / Bonne 90 - 120 lb	141	309.00	220.00	400.00	176	350.00	210.00	430.00	1,574	2,955	-46.7	
A2 Grain fed veal calves / Veaux de grain A2												
(\$/100 lb Hide off / sans peau) 596 lb live (325-353 lb hide off) / 596 lb vivant (325-353 lb sans peau)	1727	163.10	n/a	n/d	923	180.30	180.00	182.00	29,393	18,074	62.6	

Ontario Live Auction \$/100 lb/ Encan vivant de l'Ontario \$/100 lb

Week / semaine: 2009/05/02

	This year / Cette année				Last year / L'année précédente				Volume (To date / à ce jour)		
	Volume	Average / Moyenne	Range / Marge		Volume	Average / Moyenne	Range / Marge		2009	2008	% chg
+ 600 lbs	669	84.64	74.09	98.73	688	63.61	48.64	78.30	9,717	10,469	-7.2
451 - 600 lbs	47	79.08	66.73	89.87	58	75.74	67.43	84.47	809	744	8.7
301 - 450 lbs	19	85.96	61.82	113.71	24	76.14	60.58	89.86	443	409	8.3
126 - 300 lbs	150	108.17	77.33	140.39	156	107.28	84.44	128.06	2,499	2,422	3.2
- 125 lbs	895	113.90	89.56	132.89	782	103.81	82.68	118.02	14,763	12,348	19.6

Week / semaine: 2009/05/02

Federally Inspected / Inspection fédérale

Carcass Weight / Poids de carcasse

Slaughter / Abattage

	(week / semaine)			(To date / à ce jour)			(January-Nov./janvier-nov.)		
	2009	2008	% chg	2009	2008	% chg	2008	2007	% chg
Western Prov. de l'Ouest	41	31	32.3	638	657	-2.9	299.5	301.1	-0.5
Ontario	265	350	-24.3	4,175	4,520	-7.6	338.3	345.0	-1.9
Québec/Atlantic	4,590	4,955	-7.4	76,798	78,009	-1.6	298.8	291.9	2.4
Canada	4,896	5,336	-8.2	81,611	83,186	-1.9	300.9	292.8	2.8

Meat Exports / Exportations de viande

(To date / à ce jour): 2009/02/28	2009	2008	% chg
(Tonnes)			
United States / Etats-Unis	579	1,117	-48.2
Japan / Japon	-	-	
Mexico / Mexique	-	-	
Korea / Corée	-	-	
Other / Autre	-	21	-100.0
Total	579	1,138	

Source: Statistics Canada

Meat Imports / Importations de viande

Week/Semaine: April 25/le 25 avril 2009	2009	2008	% chg
(Tonnes)			
United States / Etats-Unis	181	168	7.7
Australia / Australie	212	561	
New Zealand / Nouvelle Zélande	-	29	
Other	-	-	
Total	393	758	-48.2

UNITED STATES / ETATS-UNIS

Week / semaine: 2009/05/02

Number Slaughter / Nombre d'abattage

	(week / semaine)			(To date / à ce jour)		
	2009	2008	% chg	2009	2008	% chg
Special-fed (Nature, Milk-fed) / Nourris au lait ou nature						
North East / Nord Est	3,675	4,302	-14.6	68,222	78,436	-13.0
North Central / Nord Central	4,160	3,398	22.4	70,817	62,422	13.4
Total	7,835	7,700	1.8	139,039	140,858	-1.3
Other Calf / Autre veau	8,165	8,324	-1.9	163,149	130,723	24.8
Total	16,000	16,024	-0.1	302,188	271,581	11.3

Production (000 lb)

Calves & Veal / Veau	2.6	2.7	-3.7	46.1	45.4	1.5
Liveweight / Poids sur pied	275	276	-0.4			
Dressed Weight / Poids habillé	162	164	-1.2			

U.S. Wholesale Price / Prix de gros Américain

\$/cwt / \$ par 100 livres	Simple avg / Moy. simple		
	Range / Marge		
307 Rack, Ribeye, Boneless / Carré, Faux filet, Désossé	1,747.50	1,695.00	1,800.00
332 Loin, Trimmed 4 x 4 / Longe parée 4 X 4	450.00	375.00	525.00
1336 Leg Slice, Retail / Cuisseau tranché	697.50	600.00	795.00
1312 Osso Buco, Fore Shank / Jarret avant	437.50	375.00	525.00
Shoulder Clod, chuck / Pointe d'épaule	362.50	300.00	425.00

Replacement Holstein Bull calves / Bouvillons de remplacement Holstein

Madison, Wisconsin	Range / Marge	
85 -100 lbs	40.00	95.00
100 -120 lbs	60.00	110.00
120 -140 lbs	75.00	100.00

Veal carcass, Special Fed (Hide off, Composite 255- 315 lbs) / Carcasse de veau, nourris spécial (sans peau, 255-315 lb)

\$/cwt / \$ par 100 livres	Average/Moyenne		Range / Marge	
	227.83	210.00	240.00	

Source: Fédération des producteurs de bovins du Québec, Ontario Cattlemen's Association, USDA

Prepared by: Red Meat Section, Agriculture and Agri-Food Canada

Contact: Patti Negrave (613) 773-0226 negravep@agr.gc.ca

Website: www.agr.gc.ca/redmeat

Préparé par: Section de la viande rouge, Agriculture et Agroalimentaire Canada

Contact: Patti Negrave (613) 773-0226 negravep@agr.gc.ca

Site internet: www.agr.gc.ca/redmeat



Agriculture and
Agri-Food Canada

Agriculture et
Agroalimentaire Canada

Year To Date for the Week Ending May 2, 2009 / Total à ce jour pour la semaine se terminant le 2 mai 2009

2008-2009 SLAUGHTER CALF PRICES
(Ontario 125 lbs and less, Québec male - good 90 to 120 lbs)

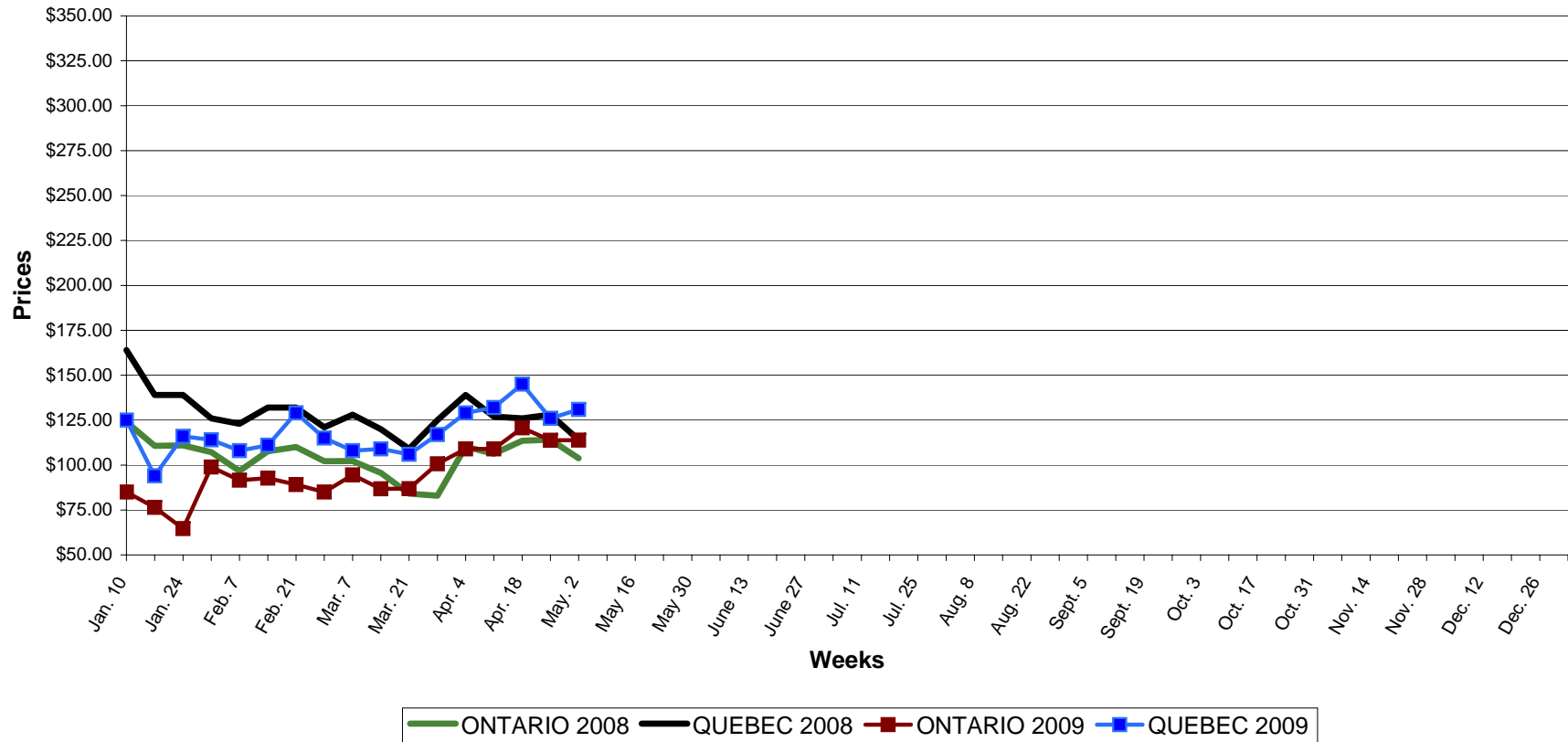

Prepared by: Red Meat Section, Agriculture and Agri-Food Canada
Contact: Patti Negrave (613) 773-0226 negravep@agr.gc.ca
Website: www.agr.gc.ca/redmeat

Préparé par: Section de la viande rouge, Agriculture et Agroalimentaire Canada
Contact: Patti Negrave (613) 773-0226 negravep@agr.gc.ca
Site internet: www.agr.gc.ca/redmeat